Emlékezzünk menny Fiáról

szöveg: J. Roh énekeskönyve, 1541 dallam: M. Weiße énekeskönyve, 1531
fordítás: Bede A. akkordok: koralkonyv.hu

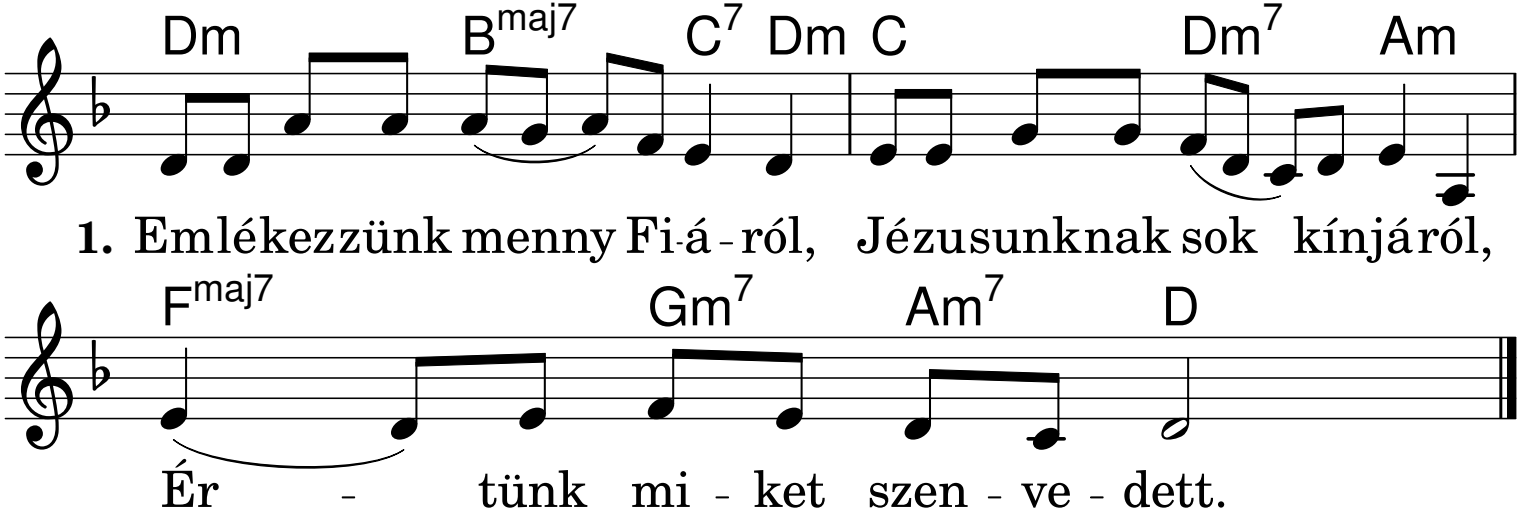

Engraved by LilyPond – Soli Deo Gloria!