Jézus, neved oly csodálatos

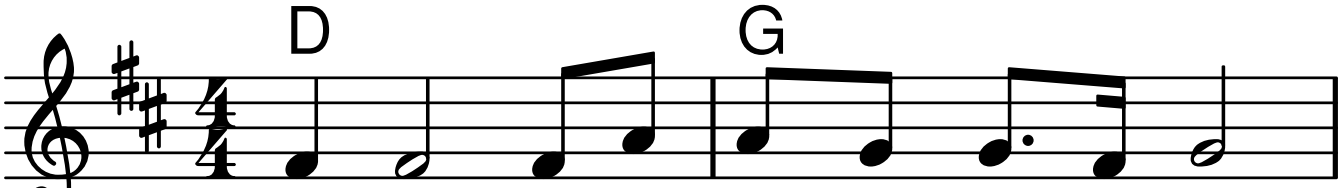

1. Jé-zus, ne ved oly cso - dá - la-tos,
2. Jé-zus, Sá ron legszebb ró - zsá-ja,
3. Jé-zus, el - jö - ven - dő nagy Király,

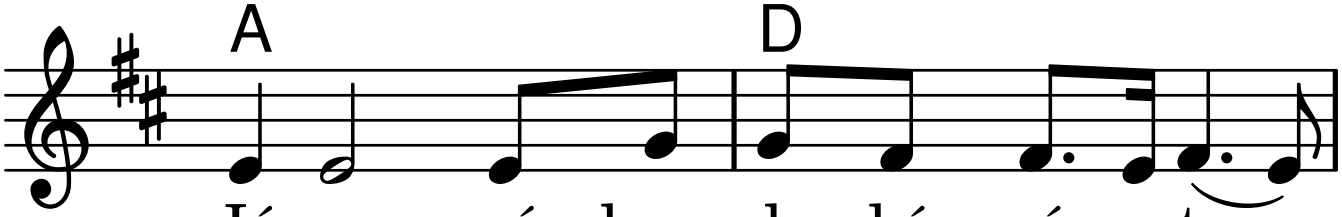

Jé zus, né - kem oly kí - vá - na tos,
Jé zus, a völgynek legszebb vi - rá-ga,
Jé zus, a - kit min-den szentje vár,

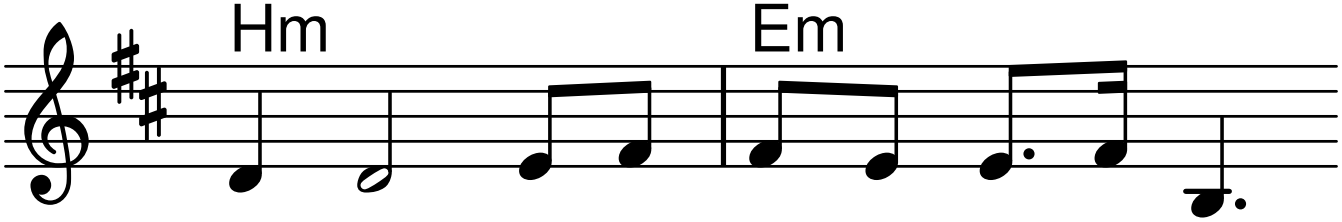

Jé - zus, né-ked mon dok é - ne-ket,
Jé - zus, szívem hó - dol-jon ne ked,
Jé - zus, ti - éd min-den tisz - te-let,

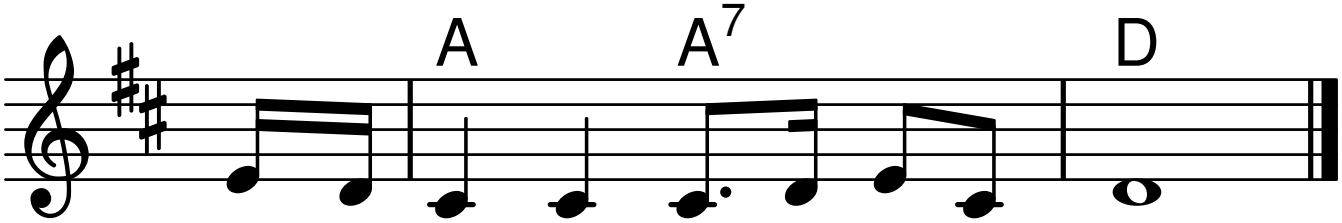

Te vagy é - kes min-de nek fe - lett.
Te vagy é - kes min-de nek fe - lett.
Te vagy é - kes min-de nek fe - lett.

Engraved by LilyPond – Soli Deo Gloria!