Hadd zengjen énekszó

(In Dulci Jubilo)

Bach

1. Hadd zengjen é - nek - szó, Fel, é - gig uj - jon - gó,
2. Mint gyen-ge gyermek ő E bű-nös föld - re jő.
3. Ó, lel-kem, áld - va áldd Megvál-tód ir - gal - mát!
4. Új é - nek mer - re cseng? Az é - gi fényben fent.

5

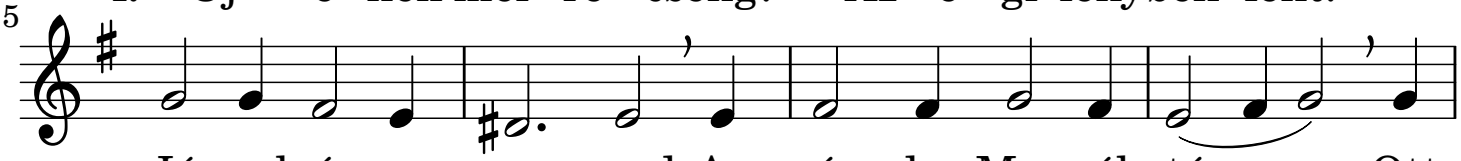

Já-szol - á-gyon szunynyad Az é - des Meg-vál - tó, Ott
Vár-va vár-lak té - ged, Te mennyből ér - ke - ző. Hozz
Vá-dolt bű-nöd át - ka, A pok - lok mé-lye várt, De
Kél a hal - le - lu - ja, És uj - jong minden szent, És

9

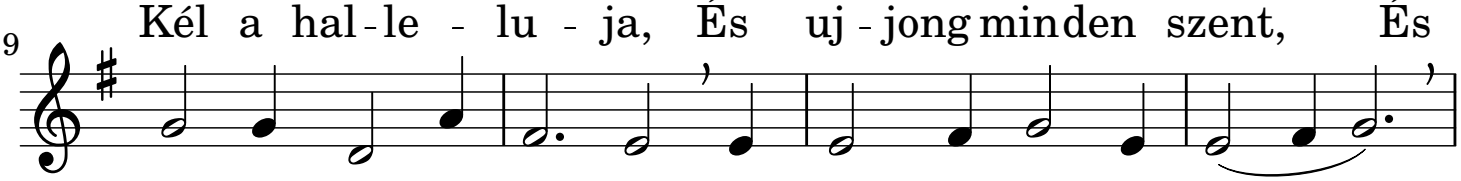

fény - lik ő, az új nap, Kit vár - va vár-tunk rég.
vi-gaszt, bé - kes - sé - get! Kis Jé - zus, itt e szív!
Jé - zus, ím, ki - tár - ta A menny-nek aj - ta - ját,
szól a hár - fa húr - ja, Az an - gyal - é - nek zeng.

13

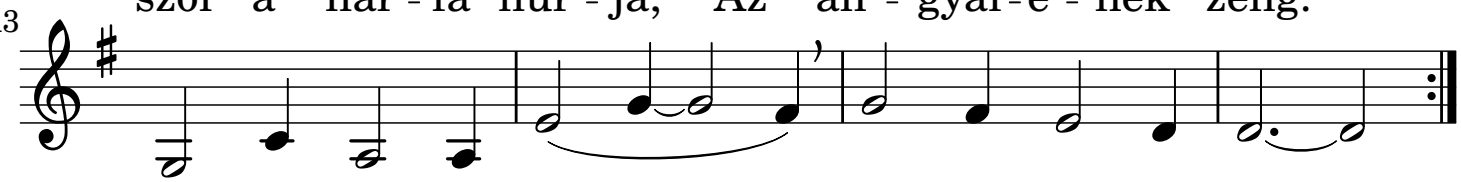

Kez - det ő és vég, Kez - det ő és vég.
Térj be – egy - re hív, Térj be – egy - re hív.
S üd - vös - sé - get ád, Üd - vös - sé - get ád.
Bár ott len-nénk már, Bár ott len-nénk már!